

REGOLAMENTO

TABELLONI

- 1) Con almeno 5 atleti doppio recupero
- 2) Con 3/4 atleti girone all'italiana (anche diviso in pool)
- 3) Con 2 atleti incontri al meglio dei tre.

Per le categorie Esordienti A e B
sono vietate azioni
di shime-waza e kansetsu-waza.

Si precisa che sarà consentita la permanenza nell'area
di gara solo per il tempo strettamente necessario allo
svolgimento dell'incontro e solo muniti di regolare pass

Alla manifestazione sono ammesse a partecipare le Società in
possesso dell'affiliazione AICS tesserati per l'anno 2025.

Sono altresì ammesse le
Società, ed i relativi tesserati, affiliate per il 2025 alla FIJLKAM o
ad altri EPS riconosciuti dalla FIJLKAM. Tutti gli atleti
iscritti alle gare devono essere in possesso del certificato
medico per l'attività sportiva agonistica in corso di
validità.

**La Direzione nazionale si riserva di modificare
gli orari del peso in base al numero degli
iscritti, oltre al programma di gara nel caso si
rendesse necessario per ottimizzare
l'andamento della competizione**

**Le modifiche
saranno comunicate attraverso il canale
telegram, e sito nazionale AICS**

Si ricorda a tutti i dirigenti, partecipanti e agli
spettatori, il carattere educativo della
manifestazione: il codice morale del judo sarà
di rigore; chiunque non si atterrà a questa
disposizione verrà allontanato dal palazzetto.

PUNTEGGIO:

Per ogni categoria di peso, sarà assegnato un punteggio
come segue:

- 10 punti ai PRIMI classificati
- 8 punti ai SECONDI classificati
- 6 punti ai TERZI classificati

PREMI ALLE SOCIETÀ:

Trofeo o Targa alle prime 4 Società classificate separatamente nei due giorni di
gara. PREMI INDIVIDUALI PER LE CLASSI AGONISTICHE:
Medaglie ai primi 3 classificati di ogni categoria di peso.
Per i preagonisti medaglia a tutti gli iscritti

ISCRIZIONI

Le adesioni si chiuderanno:
Mercoledì 26 novembre 2025

Quote iscrizione :

20,00 per Atleta
15,00 per tesserati AICS

ISCRIZIONI ON LINE
www.judoincloud.com

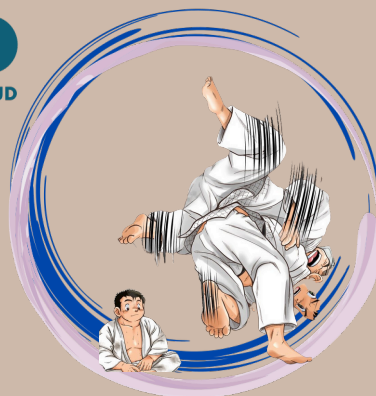

**Le operazioni di peso saranno effettuate in zona
dedicata , è prevista la tolleranza di 0,5 Kg. con i
pantaloni judogi e body per la categoria femminile.**

**Il peso potrà essere eseguito anche la sera
precedente la gara a partire dalle h. 18.00.**



Contatti telefonici: AICS Direzione Nazionale – Ufficio Sport 06 42039434-36
e-mail dnsport@aics.info
-Responsabile Settore Judo Elena Marzorati 3404231185

CAMPIONATO NAZIONALE DI JUDO OPEN AICS 2025 MISANO ADRIATICO 29 e 30 NOVEMBRE 2025



**GARA APERTA ALLE
SEGUENTI CATEGORIE
RAGAZZI E FANCIULLI
ESORDIENTI A
ESORDIENTI B
CADETTI
JUNIOR E SENIOR**



DOMENICA 30 NOVEMBRE

Controllo del peso ore 8.30/9.30
tutte le categorie

RAGAZZI M anno 2014 E 2015

CATEGORIE DI PESO

Kg -24, -27, -30, -35, -40, -45, -50, -55, -60

**NON OLTRE
CINTURE**

**DA BIANCA AD ARANCIO
DA VERDE IN POI**

RAGAZZE F anno 2014 e 2015

CATEGORIE DI PESO

Kg -24, -28, -32, -36, -40, -44, -48, -52, -57

**NON OLTRE
CINTURE**

**DA BIANCA AD ARANCIO
DA VERDE IN POI**

Controllo del peso ore 10.30/ 11.30 tutte
le categorie

FANCIULLI Maschile e Femminil

anni 2016 E 2017

TUTTE CINTURE

**CATEGORIE DI PESO Kg -21, -24, -27, -30, -35, -40, -45,
-50, -55 NON OLTRE**

Tempi incontri:1,30 minuti effettivi

(potrebbero essere raggruppati maschi e femmine)

**Gli atleti delle categorie Fanciulli ,Ragazzi saranno
pesati come segue con judogi:**

*** Categoria Fanciulli
tolleranza 1,0 Kg.**

*** Categoria Ragazzi tolleranza di 1,5 Kg.**

DOMENICA 30 NOVEMBRE

**JUNIOR/SENIOR (nati nel
2006/1989)**

Categorie di Peso Maschili da Bianca

Kg. 60 / 66 / 73 / 81 / 90/ -100/ +100

Categorie di Peso Femminili da Bianca

Kg. 48 / 52 / 57 / 63 / 66 / 70/ 78/+78

**Controllo del peso ore 13.30/14.00 tutte le
categorie**

**DURATA COMBATTIMENTO 4 MINUTI
EFFETTIVI**



**PALAZZETTO DELLO SPORT
CCENTRO SPORTIVO " ROSSINI"
VIA ROSSINI, 6
MISANO ADRIATICO**

SABATO 29 NOVEMBRE

**ESORDIENTI B (nati nel 2011/2012)
durata combattimenti 3 minuti**

Categorie di Peso Maschili:

Kg. 38 / 42 / 46 / 50 / 55 /

**kg. 60 / 66 / 73 / 81 / +81 controllo peso ore
8.00/8.30**

Categorie di Peso Femminili

Kg. 40 / 44 / 48 / 52 / 57 / 63 / 70/+70

**Controllo del peso ore 10.30/ 11.00 tutte le
categorie**

ESORDIENTI A NATI NEL 2013

durata combattimenti 2 minuti effettivi.

Categorie di Peso Maschili:

Kg. 36 / 40 / 45 / 50 / 55 / 60 / 66 / 73/ +73

Categorie di Peso Femminili

Kg. 36 / 40 / 44 / 48 / 52 / 57 / 63/ + 63

Controllo del peso ore 11.30/12.00 tutte le categorie

CADETTI NATI NEL 2008/2009/2010

durata combattimenti 4 minuti effettivi.

Categorie di Peso Maschili:

Kg. 46 / 50 / 55 / 60 / 66 / 73 / 81 / 90/ +90

Controllo del peso ore 13.30/ 14.00 tutte le

Categorie di Peso Femminili:

Kg. 40 / 44 / 48 / 52 / 57 / 63 / 66 / 70/ +70

**Controllo del peso ore 15.30/16.00 tutte le
categorie**